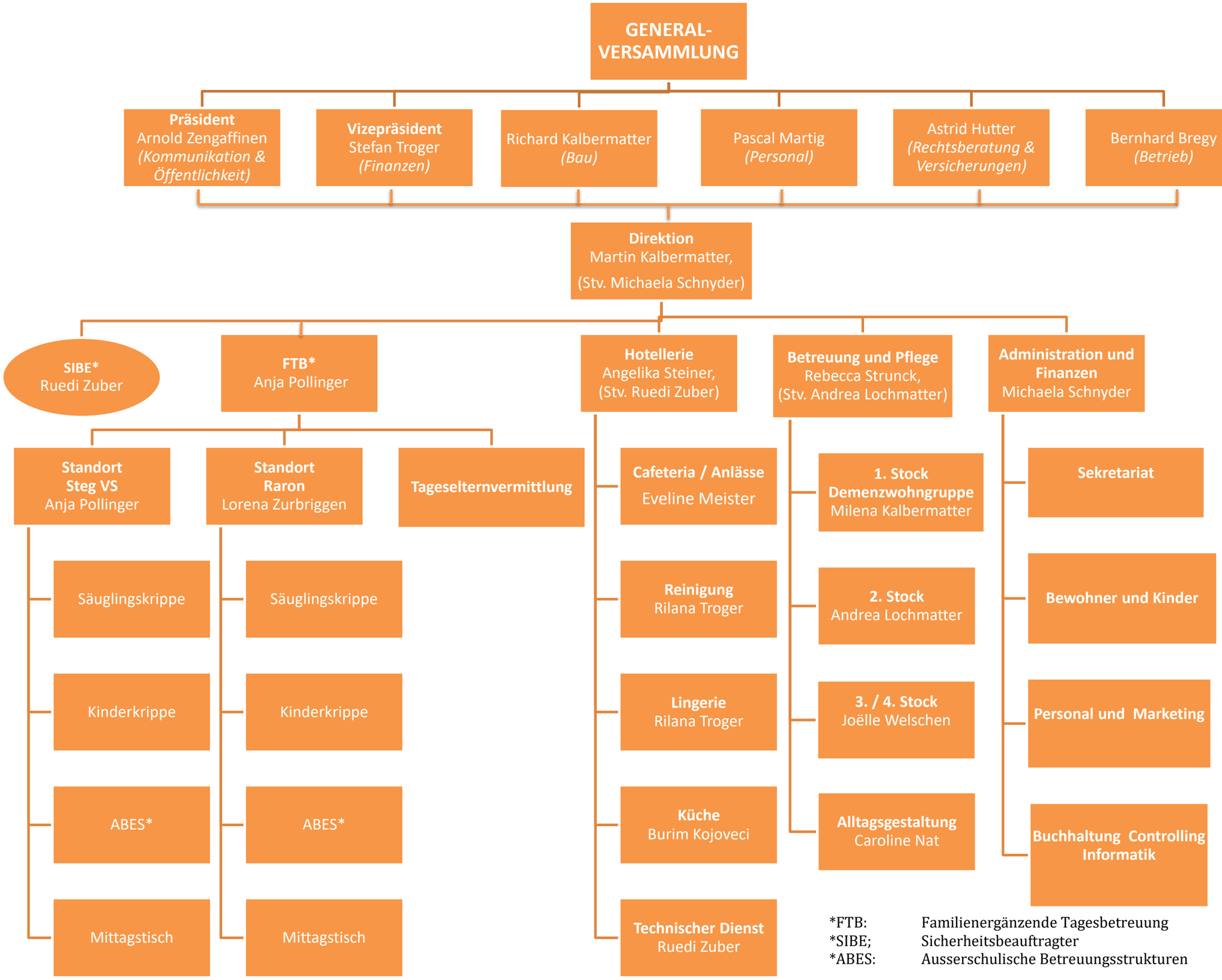

*FTB: Familienergänzende Tagesbetreuung
*SIBE; Sicherheitsbeauftragter
*ABES: Ausserschulische Betreuungsstrukturen